



予約型乗合タクシー

愛のりタクシーかわせ

時刻表 &
路線図



ひこにゃん
彦根市許諾（無償）No. A1520038

平成29年
3月1日
改正
(ピアゴ(豊郷店)→ビッグ前)

愛のりタクシー予約専用ダイヤル

(0749)22-1111

近江タクシー(株)彦根営業所

「愛のりタクシーかわせ」の運行に関するお問い合わせ
彦根市交通対策課 (0749)30-6134

『愛のりタクシー かわせ』とは

『愛のりタクシー かわせ』は、平成21年11月16日(月)より運行を始めた完全予約制の乗合タクシーです。一般のタクシー車両(近江タクシー(株)彦根営業所)を利用しますが、路線バスと同じように運行時刻やルートが設定され、予約があった場合のみ運行する『小型バス』のような公共交通機関です。



よくご利用される停留所や発車時刻をメモしておくと便利です

自宅近くの
停留所名 ▶

よく利用
する
発車時刻 ▶

よく利用
する
発車時刻 ▶

目的地
停留所名 ▶

目的地
停留所名 ▶

ご利用順序

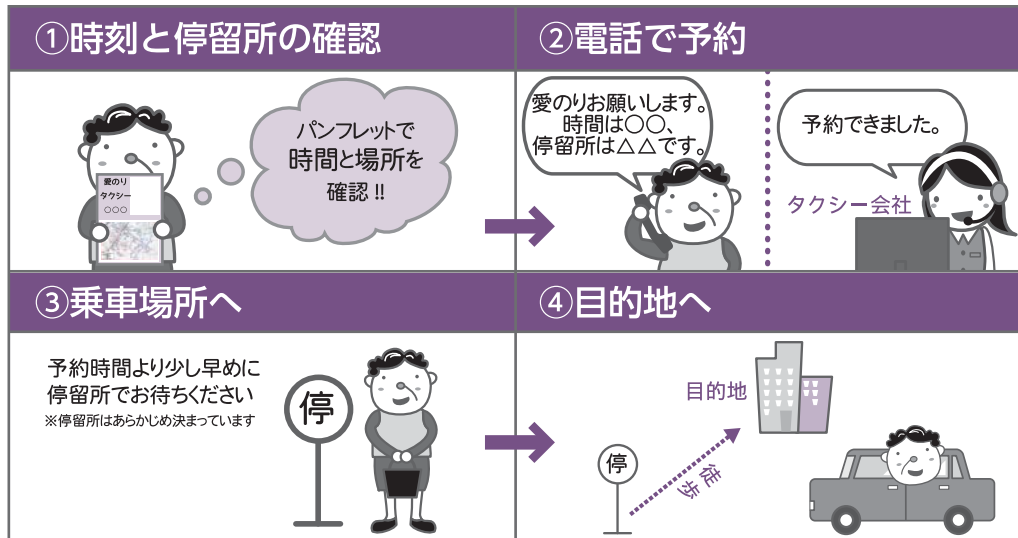

停留所のイメージ

※施設の掲示板や電柱、既存のバス停に下記のような表示があります。



【愛のりタクシー】ステッカー
※タクシーの助手席側に右記のようなステッカーが貼ってあります。

愛のりタクシー予約専用ダイヤル

(0749)22-1111

近江タクシー(株)彦根営業所

ご予約は、遅くとも乗車予定時間の1時間前までにお願いします。

(始発から9:00までの便をご利用になる場合は、前日の21:00までにご予約ください。)

ご利用の注意

- 「愛のりタクシーかわせ」は毎日運行します(12/29～1/3は運休)。ただし“完全予約制”ですので、予約のない便は運行しません。
- 複数の人との乗合制となりますので、目的地の停留所までの所要時間はその日によって異なります。
- 予約後に利用を中止される場合は、速やかに近江タクシー(株)彦根営業所(0749-22-1111)までご連絡ください。
- 運行車両は全て車イスに対応しておりますが、折りたたみ車イス(電動車イス等)は、重量等により対応できません。あらかじめ、ご了承をお願いいたします。
- 湖東圏域内の総合病院(彦根市立病院、彦根中央病院、友仁山崎病院、豊郷病院など)からご利用の場合は、30分前まで予約が可能です。
- 「愛のりタクシー」と表示されているタクシーが停留所に参りますので、ご乗車ください。
- 料金は、降車時に運転手へお渡しください。

『愛のりタクシー共通回数券』のご案内

販売額	回数券の内容	販売場所
4,500円	230円券×22枚	彦根市役所交通対策課、支所各出張所、病院の売店(彦根市立病院、彦根中央病院、友仁山崎病院、豊郷病院)、愛のりタクシー車内ほか(詳しくはお問い合わせ下さい。)
	450円券×11枚	

『愛のりタクシーかわせ』のご予約は
近江タクシー(株)彦根営業所
(0749)22-1111

愛のり、
おねがいします

と、ご連絡ください

「愛のりタクシーかわせ」の運行に関するお問い合わせ

彦根市交通対策課 0749-30-6134

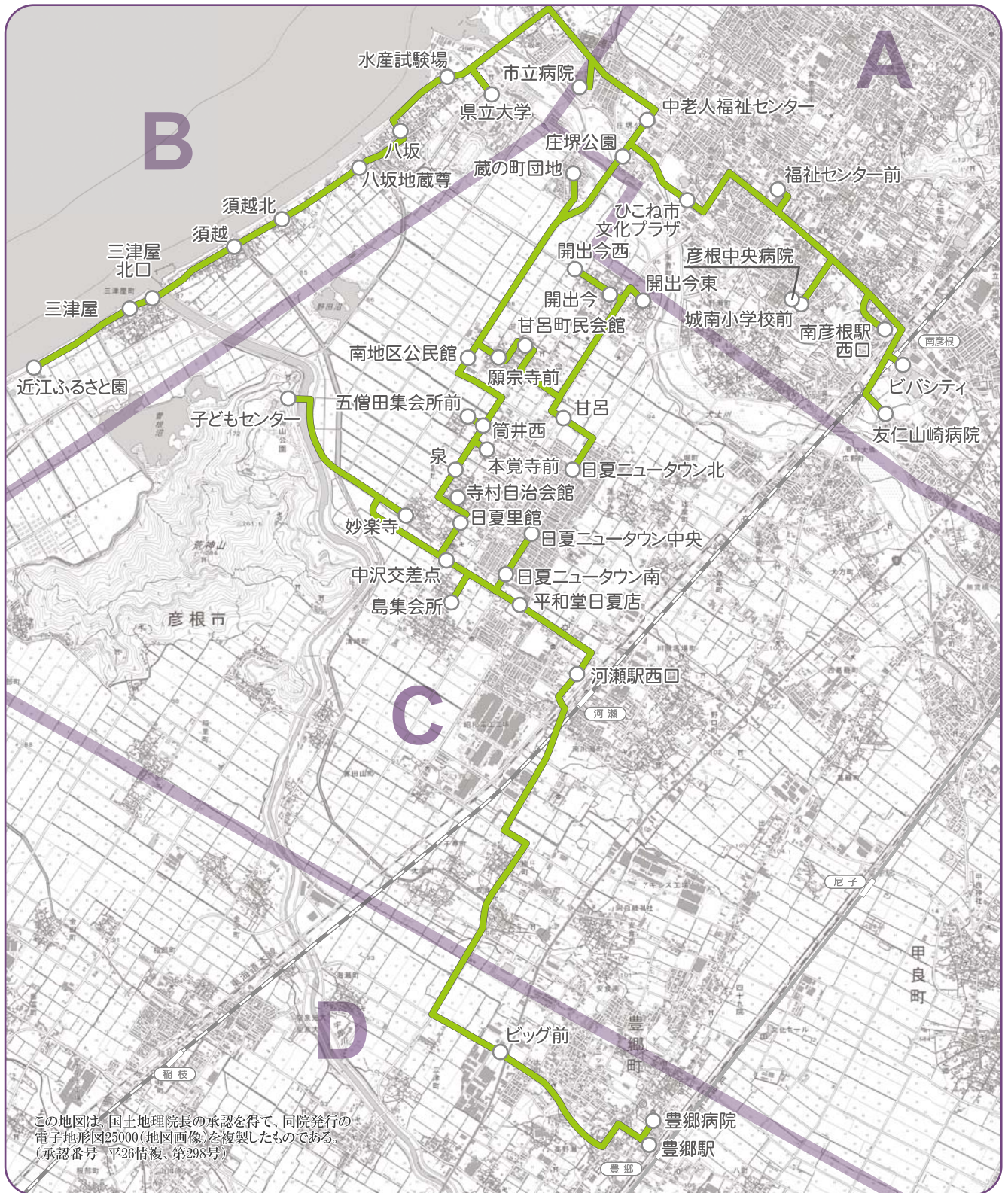

この地図は、国土地理院長の承認を得て、同院発行の電子地形図25000(地図画像)を複製したものである。(承認番号 平26情複、第298号)

▼ 日夏線料金表

単位:円

A	※	※料金表に記載のない区間はご利用できませんのでご注意ください。		
B	450	450		
C	450	450	450	
D	900	900	450	450
エリア	A	B	C	D

『愛のりタクシーかわせ』のご予約は
近江タクシー(株)彦根営業所

0749-22-1111

愛のり、
おねがいします

と、ご連絡ください

- ▶ 6歳以上12歳未満(小児): 900円区間は450円、450円区間は230円
- ▶ 1歳以上6歳未満: 6歳以上の同伴者一人につき2名まで無料、3人目から小児運賃
- ▶ 1歳未満: 無料
- ▶ 障がい者とその介助者: 900円区間は450円、450円区間は230円



愛のりタクシーかわせ

時刻表

日夏線

日夏線

▶ 運行 毎日(年末年始(12/29~1/3)は運休)

日夏線(友仁山崎病院から河瀬駅西口・豊郷駅行き)

停留所	日-1	日-3	日-5	日-7	日-9	日-11	日-13	日-15	日-17	日-19	日-21	日-23
友仁山崎病院、ピバシティ 乗	7:21	8:31	9:31	10:21	11:21	12:21	13:21	14:21	15:21	16:21	17:21	18:21
南彦根駅西口、城南小学校前、彦根中央病院、福祉センター前 乗	7:23	8:33	9:33	10:23	11:23	12:23	13:23	14:23	15:23	16:23	17:23	18:23
ひこね市文化プラザ、庄堺公園、中老人福祉センター、市立病院 乗	7:28	8:38	9:38	10:28	11:28	12:28	13:28	14:28	15:28	16:28	17:28	18:28
蔵の町団地、県立大学、水産試験場、八坂	7:30	8:40	9:40	10:30	11:30	12:30	13:30	14:30	15:30	16:30	17:30	18:30
願宗寺前、甘呂町民会館、開出今、開出今西、開出今東、甘呂、日夏ニュータウン北、南地区公民館、八坂地藏尊	7:32	8:42	9:42	10:32	11:32	12:32	13:32	14:32	15:32	16:32	17:32	18:32
筒井西、五僧田集会所前、本覚寺前、須越北、須越	7:34	8:44	9:44	10:34	11:34	12:34	13:34	14:34	15:34	16:34	17:34	18:34
泉、三津屋北口、三津屋	7:36	8:46	9:46	10:36	11:36	12:36	13:36	14:36	15:36	16:36	17:36	18:36
寺村自治会館、日夏里館、近江ふるさと園	7:38	8:48	9:48	10:38	11:38	12:38	13:38	14:38	15:38	16:38	17:38	18:38
妙楽寺、子どもセンター	7:41	8:51	9:51	10:41	11:41	12:41	13:41	14:41	15:41	16:41	17:41	18:41
中沢交差点、島集会所	7:44	8:54	9:54	10:44	11:44	12:44	13:44	14:44	15:44	16:44	17:44	18:44
日夏ニュータウン南、日夏ニュータウン中央、平和堂日夏店	7:47	8:57	9:57	10:47	11:47	12:47	13:47	14:47	15:47	16:47	17:47	18:47
河瀬駅西口	7:50	9:00	10:00	10:50	11:50	12:50	13:50	14:50	15:50	16:50	17:50	18:50
ビッグ前	7:59	9:09	10:09	10:59	11:59	12:59	13:59	14:59	15:59	16:59	17:59	18:59
豊郷病院	8:03	9:13	10:13	11:03	12:03	13:03	14:03	15:03	16:03	17:03	18:03	19:03
豊郷駅	8:04	9:14	10:14	11:04	12:04	13:04	14:04	15:04	16:04	17:04	18:04	19:04

「乗」:乗車専用停留所

※友仁山崎病院から市立病院までは乗車専用のため降りることができません。

▶ 運行 毎日(年末年始(12/29~1/3)は運休)

日夏線(豊郷駅から河瀬駅西口・友仁山崎病院行き)

停留所	日-2	日-4	日-6	日-8	日-10	日-12	日-14	日-16	日-18	日-20	日-22	日-24
豊郷駅	7:01	8:01	9:01	10:11	11:01	12:01	13:01	14:01	15:01	16:01	17:11	18:11
豊郷病院	7:02	8:02	9:02	10:12	11:02	12:02	13:02	14:02	15:02	16:02	17:12	18:12
ビッグ前	7:06	8:06	9:06	10:16	11:06	12:06	13:06	14:06	15:06	16:06	17:16	18:16
河瀬駅西口	7:15	8:15	9:15	10:25	11:15	12:15	13:15	14:15	15:15	16:15	17:25	18:25
日夏ニュータウン南、日夏ニュータウン中央、平和堂日夏店	7:18	8:18	9:18	10:28	11:18	12:18	13:18	14:18	15:18	16:18	17:28	18:28
中沢交差点、島集会所	7:21	8:21	9:21	10:31	11:21	12:21	13:21	14:21	15:21	16:21	17:31	18:31
妙楽寺、子どもセンター	7:24	8:24	9:24	10:34	11:24	12:24	13:24	14:24	15:24	16:24	17:34	18:34
寺村自治会館、日夏里館、近江ふるさと園	7:27	8:27	9:27	10:37	11:27	12:27	13:27	14:27	15:27	16:27	17:37	18:37
泉、三津屋北口、三津屋	7:29	8:29	9:29	10:39	11:29	12:29	13:29	14:29	15:29	16:29	17:39	18:39
筒井西、五僧田集会所前、本覚寺前、須越北、須越	7:31	8:31	9:31	10:41	11:31	12:31	13:31	14:31	15:31	16:31	17:41	18:41
願宗寺前、甘呂町民会館、開出今、開出今西、開出今東、甘呂、日夏ニュータウン北、南地区公民館、八坂地藏尊	7:33	8:33	9:33	10:43	11:33	12:33	13:33	14:33	15:33	16:33	17:43	18:43
蔵の町団地、県立大学、水産試験場、八坂	7:35	8:35	9:35	10:45	11:35	12:35	13:35	14:35	15:35	16:35	17:45	18:45
ひこね市文化プラザ、庄堺公園、中老人福祉センター、市立病院 降	7:37	8:37	9:37	10:47	11:37	12:37	13:37	14:37	15:37	16:37	17:47	18:47
南彦根駅西口、城南小学校前、彦根中央病院、福祉センター前 降	7:42	8:42	9:42	10:52	11:42	12:42	13:42	14:42	15:42	16:42	17:52	18:52
友仁山崎病院、ピバシティ 降	7:44	8:44	9:44	10:54	11:44	12:44	13:44	14:44	15:44	16:44	17:54	18:54

「降」:降車専用停留所

※市立病院から友仁山崎病院までは降車専用のため乗ることができません。

愛のりタクシー かわせ

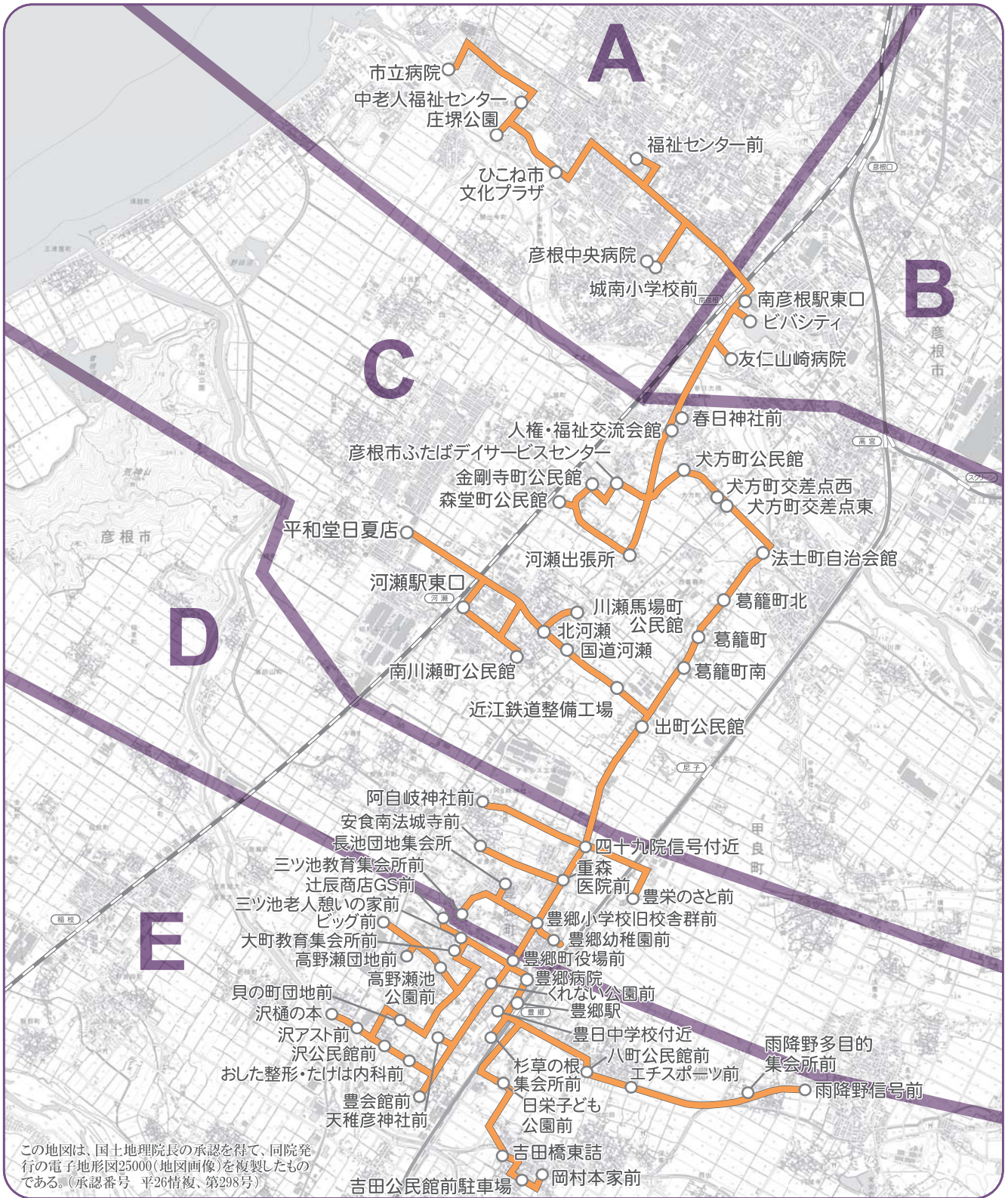

この地図は、国土地理院長の承認を得て、同院発行の電子地形図25000(地図画像)を複製したものである。(承認番号 平26情復、第298号)

▼ 河瀬東・豊郷線料金表 単位:円

A	※				
B	※				
C	450	450	450		
D	900	450	450	450	
E	900	900	450	450	450
エリア	A	B	C	D	E

※料金表に記載のない区間はご利用できませんのでご注意ください。

『愛のりタクシーかわせ』のご予約は
近江タクシー(株)彦根営業所

0749-22-1111

愛のり、
おねがいします

と、ご連絡ください

- ▶ 6歳以上12歳未満(小児):900円区間は450円、450円区間は230円
- ▶ 1歳以上6歳未満:6歳以上の同伴者一人につき2名まで無料、3人目から小児運賃
- ▶ 1歳未満:無料
- ▶ 障がい者とその介助者:900円区間は450円、450円区間は230円



愛のりタクシーかわせ

時刻表

河瀬東・豊郷線

河瀬東・豊郷線

▶ 運行 毎日(年末年始(12/29~1/3)は運休)

河瀬東・豊郷線(市立病院から河瀬駅東口・豊郷方面行き)

停留所	河-1	河-3	河-5	河-7	河-9	河-11	河-13	河-15	河-17	河-19	河-21	河-23	
市立病院、中老人福祉センター、庄堺公園、ひこね市文化プラザ	乗	7:25	8:35	9:35	10:25	11:25	12:25	13:25	14:25	15:25	16:25	17:25	18:25
福祉センター前、城南小学校前、彦根中央病院、南彦根駅東口	乗	7:30	8:40	9:40	10:30	11:30	12:30	13:30	14:30	15:30	16:30	17:30	18:30
ピバシティ、友仁山崎病院	乗	7:32	8:42	9:42	10:32	11:32	12:32	13:32	14:32	15:32	16:32	17:32	18:32
春日神社前、人権・福祉交流会館、彦根市ふたばデイサービスセンター、金剛寺町公民館、森堂町公民館、河瀬出張所		7:36	8:46	9:46	10:36	11:36	12:36	13:36	14:36	15:36	16:36	17:36	18:36
犬方町公民館、犬方町交差点西、犬方町交差点東		7:39	8:49	9:49	10:39	11:39	12:39	13:39	14:39	15:39	16:39	17:39	18:39
法士町自治会館		7:41	8:51	9:51	10:41	11:41	12:41	13:41	14:41	15:41	16:41	17:41	18:41
葛籠町北、葛籠町、葛籠町南		7:43	8:53	9:53	10:43	11:43	12:43	13:43	14:43	15:43	16:43	17:43	18:43
近江鉄道整備工場、国道河瀬		7:46	8:56	9:56	10:46	11:46	12:46	13:46	14:46	15:46	16:46	17:46	18:46
川瀬馬場町公民館、北河瀬		7:48	8:58	9:58	10:48	11:48	12:48	13:48	14:48	15:48	16:48	17:48	18:48
平和堂日夏店、河瀬駅東口		7:50	9:00	10:00	10:50	11:50	12:50	13:50	14:50	15:50	16:50	17:50	18:50
南川瀬町公民館		7:52	9:02	10:02	10:52	11:52	12:52	13:52	14:52	15:52	16:52	17:52	18:52
出町公民館		7:56	9:06	10:06	10:56	11:56	12:56	13:56	14:56	15:56	16:56	17:56	18:56
阿自岐神社前、安食南法城寺前、四十九院信号付近、豊栄のさと前、重森医院前		7:58	9:08	10:08	10:58	11:58	12:58	13:58	14:58	15:58	16:58	17:58	18:58
三ツ池教育集会所前、長池団地集会所、豊郷幼稚園前、豊郷小学校旧校舎群前、豊郷町役場前、くれない公園前		8:00	9:10	10:10	11:00	12:00	13:00	14:00	15:00	16:00	17:00	18:00	19:00
豊郷病院		8:01	9:11	10:11	11:01	12:01	13:01	14:01	15:01	16:01	17:01	18:01	19:01
豊郷駅、豊日中学校付近、杉草の根集会所前		8:02	9:12	10:12	11:02	12:02	13:02	14:02	15:02	16:02	17:02	18:02	19:02
辻辰商店GS前、三ツ池老人憩いの家前、ビッグ前、大町教育集会所前、高野瀬団地前、高野瀬池公園前		8:04	9:14	10:14	11:04	12:04	13:04	14:04	15:04	16:04	17:04	18:04	19:04
沢公民館前、おした整形・たけは内科前、豊会館前、天稚彦神社前		8:04	9:14	10:14	11:04	12:04	13:04	14:04	15:04	16:04	17:04	18:04	19:04
貝の町団地前、沢樋の本、沢アスト前		8:06	9:16	10:16	11:06	12:06	13:06	14:06	15:06	16:06	17:06	18:06	19:06
日栄子ども公園前、八町公民館前、エチスポーツ前		8:04	9:14	10:14	11:04	12:04	13:04	14:04	15:04	16:04	17:04	18:04	19:04
吉田橋東詰、吉田公民館前駐車場、岡村本家前、雨降野多目的集会所前、雨降野信号前		8:07	9:17	10:17	11:07	12:07	13:07	14:07	15:07	16:07	17:07	18:07	19:07

「乗」: 乗車専用停留所

※市立病院から友仁山崎病院までは乗車専用のため降りることができません。

▶ 運行 毎日(年末年始(12/29~1/3)は運休)

河瀬東・豊郷線(豊郷方面から河瀬駅東口・市立病院行き)

停留所	河-2	河-4	河-6	河-8	河-10	河-12	河-14	河-16	河-18	河-20	河-22	河-24	
吉田橋東詰、吉田公民館前駐車場、岡村本家前、雨降野多目的集会所前、雨降野信号前		6:58	7:58	8:58	10:08	10:58	11:58	12:58	13:58	14:58	15:58	17:08	18:08
日栄子ども公園前、八町公民館前、エチスポーツ前		7:01	8:01	9:01	10:11	11:01	12:01	13:01	14:01	15:01	16:01	17:11	18:11
貝の町団地前、沢樋の本、沢アスト前		6:59	7:59	8:59	10:09	10:59	11:59	12:59	13:59	14:59	15:59	17:09	18:09
沢公民館前、おした整形・たけは内科前、豊会館前、天稚彦神社前		7:01	8:01	9:01	10:11	11:01	12:01	13:01	14:01	15:01	16:01	17:11	18:11
辻辰商店GS前、三ツ池老人憩いの家前、ビッグ前、大町教育集会所前、高野瀬団地前、高野瀬池公園前		7:01	8:01	9:01	10:11	11:01	12:01	13:01	14:01	15:01	16:01	17:11	18:11
豊郷駅、豊日中学校付近、杉草の根集会所前		7:03	8:03	9:03	10:13	11:03	12:03	13:03	14:03	15:03	16:03	17:13	18:13
豊郷病院		7:04	8:04	9:04	10:14	11:04	12:04	13:04	14:04	15:04	16:04	17:14	18:14
三ツ池教育集会所前、長池団地集会所、豊郷幼稚園前、豊郷小学校旧校舎群前、豊郷町役場前、くれない公園前		7:05	8:05	9:05	10:15	11:05	12:05	13:05	14:05	15:05	16:05	17:15	18:15
阿自岐神社前、安食南法城寺前、四十九院信号付近、豊栄のさと前、重森医院前		7:07	8:07	9:07	10:17	11:07	12:07	13:07	14:07	15:07	16:07	17:17	18:17
出町公民館		7:09	8:09	9:09	10:19	11:09	12:09	13:09	14:09	15:09	16:09	17:19	18:19
南川瀬町公民館		7:13	8:13	9:13	10:23	11:13	12:13	13:13	14:13	15:13	16:13	17:23	18:23
平和堂日夏店、河瀬駅東口		7:15	8:15	9:15	10:25	11:15	12:15	13:15	14:15	15:15	16:15	17:25	18:25
川瀬馬場町公民館、北河瀬		7:17	8:17	9:17	10:27	11:17	12:17	13:17	14:17	15:17	16:17	17:27	18:27
近江鉄道整備工場、国道河瀬		7:19	8:19	9:19	10:29	11:19	12:19	13:19	14:19	15:19	16:19	17:29	18:29
葛籠町北、葛籠町、葛籠町南		7:22	8:22	9:22	10:32	11:22	12:22	13:22	14:22	15:22	16:22	17:32	18:32
法士町自治会館		7:24	8:24	9:24	10:34	11:24	12:24	13:24	14:24	15:24	16:24	17:34	18:34
犬方町公民館、犬方町交差点西、犬方町交差点東		7:26	8:26	9:26	10:36	11:26	12:26	13:26	14:26	15:26	16:26	17:36	18:36
春日神社前、人権・福祉交流会館、彦根市ふたばデイサービスセンター、金剛寺町公民館、森堂町公民館、河瀬出張所		7:29	8:29	9:29	10:39	11:29	12:29	13:29	14:29	15:29	16:29	17:39	18:39
ピバシティ、友仁山崎病院	降	7:33	8:33	9:33	10:43	11:33	12:33	13:33	14:33	15:33	16:33	17:43	18:43
福祉センター前、城南小学校前、彦根中央病院、南彦根駅東口	降	7:35	8:35	9:35	10:45	11:35	12:35	13:35	14:35	15:35	16:35	17:45	18:45
市立病院、中老人福祉センター、庄堺公園、ひこね市文化プラザ	降	7:40	8:40	9:40	10:50	11:40	12:40	13:40	14:40	15:40	16:40	17:50	18:50

「降」: 降車専用停留所

※友仁山崎病院から市立病院までは、降車専用のため乗ることができません。

愛のりタクシー かわせ



▶ 運行 毎日(年末年始(12/29~1/3)は運休)

亀山線(市立病院から河瀬駅西口・豊郷駅行き)

停留所	亀-1	亀-3	亀-5	亀-7	亀-9	亀-11	亀-13	亀-15	亀-17	亀-19	亀-21	亀-23
市立病院、 中老人福祉センター、 庄堺公園、 ひこね市文化プラザ	乗 7:35	8:45	9:45	10:35	11:35	12:35	13:35	14:35	15:35	16:35	17:35	18:35
福祉センター前、 城南小学校前、彦根中央病院、 南彦根駅西口	乗 7:40	8:50	9:50	10:40	11:40	12:40	13:40	14:40	15:40	16:40	17:40	18:40
ピバシティ、友仁山崎病院	乗 7:42	8:52	9:52	10:42	11:42	12:42	13:42	14:42	15:42	16:42	17:42	18:42
公営住宅前、堀町自治会館	7:46	8:56	9:56	10:46	11:46	12:46	13:46	14:46	15:46	16:46	17:46	18:46
蓮台寺公民館、 辻堂町自治会館、 河瀬出張所、極楽寺前	7:48	8:58	9:58	10:48	11:48	12:48	13:48	14:48	15:48	16:48	17:48	18:48
平和堂日夏店、河瀬駅西口	7:50	9:00	10:00	10:50	11:50	12:50	13:50	14:50	15:50	16:50	17:50	18:50
亀山ニュータウン南、 亀山ニュータウン中、 亀山郵便局、清崎町公民館	7:51	9:01	10:01	10:51	11:51	12:51	13:51	14:51	15:51	16:51	17:51	18:51
南地区公民館、 子どもセンター	7:53	9:03	10:03	10:53	11:53	12:53	13:53	14:53	15:53	16:53	17:53	18:53
天満橋西詰、天満天神社、 西清崎公民館	7:55	9:05	10:05	10:55	11:55	12:55	13:55	14:55	15:55	16:55	17:55	18:55
大山公民館、 小山公民館、小田部	7:58	9:08	10:08	10:58	11:58	12:58	13:58	14:58	15:58	16:58	17:58	18:58
亀山出張所、亀山小学校前	8:00	9:10	10:10	11:00	12:00	13:00	14:00	15:00	16:00	17:00	18:00	19:00
楡町公民館、千尋町、 太堂町公民館、安食中町	8:02	9:12	10:12	11:02	12:02	13:02	14:02	15:02	16:02	17:02	18:02	19:02
ビッグ前	8:05	9:15	10:15	11:05	12:05	13:05	14:05	15:05	16:05	17:05	18:05	19:05
豊郷病院	8:09	9:19	10:19	11:09	12:09	13:09	14:09	15:09	16:09	17:09	18:09	19:09
豊郷駅	8:10	9:20	10:20	11:10	12:10	13:10	14:10	15:10	16:10	17:10	18:10	19:10

「乗」:乗車専用停留所

※市立病院から友仁山崎病院までは乗車専用のため降りることができません。

▶ 運行 毎日(年末年始(12/29~1/3)は運休)

亀山線(豊郷駅から河瀬駅西口・市立病院行き)

停留所	亀-2	亀-4	亀-6	亀-8	亀-10	亀-12	亀-14	亀-16	亀-18	亀-20	亀-22	亀-24
豊郷駅	6:55	7:55	8:55	10:05	10:55	11:55	12:55	13:55	14:55	15:55	17:05	18:05
豊郷病院	6:56	7:56	8:56	10:06	10:56	11:56	12:56	13:56	14:56	15:56	17:06	18:06
ビッグ前	7:00	8:00	9:00	10:10	11:00	12:00	13:00	14:00	15:00	16:00	17:10	18:10
楡町公民館、千尋町、 太堂町公民館、安食中町	7:03	8:03	9:03	10:13	11:03	12:03	13:03	14:03	15:03	16:03	17:13	18:13
亀山出張所、亀山小学校前	7:05	8:05	9:05	10:15	11:05	12:05	13:05	14:05	15:05	16:05	17:15	18:15
大山公民館、 小山公民館、小田部	7:07	8:07	9:07	10:17	11:07	12:07	13:07	14:07	15:07	16:07	17:17	18:17
天満橋西詰、天満天神社、 西清崎公民館	7:10	8:10	9:10	10:20	11:10	12:10	13:10	14:10	15:10	16:10	17:20	18:20
南地区公民館、 子どもセンター	7:12	8:12	9:12	10:22	11:12	12:12	13:12	14:12	15:12	16:12	17:22	18:22
亀山ニュータウン南、 亀山ニュータウン中、 亀山郵便局、清崎町公民館	7:14	8:14	9:14	10:24	11:14	12:14	13:14	14:14	15:14	16:14	17:24	18:24
平和堂日夏店、河瀬駅西口	7:15	8:15	9:15	10:25	11:15	12:15	13:15	14:15	15:15	16:15	17:25	18:25
蓮台寺公民館、 辻堂町自治会館、 河瀬出張所、極楽寺前	7:17	8:17	9:17	10:27	11:17	12:17	13:17	14:17	15:17	16:17	17:27	18:27
公営住宅前、堀町自治会館	7:19	8:19	9:19	10:29	11:19	12:19	13:19	14:19	15:19	16:19	17:29	18:29
ピバシティ、友仁山崎病院	降 7:23	8:23	9:23	10:33	11:23	12:23	13:23	14:23	15:23	16:23	17:33	18:33
福祉センター前、 城南小学校前、彦根中央病院、 南彦根駅西口	降 7:25	8:25	9:25	10:35	11:25	12:25	13:25	14:25	15:25	16:25	17:35	18:35
市立病院、 中老人福祉センター、 庄堺公園、 ひこね市文化プラザ	降 7:30	8:30	9:30	10:40	11:30	12:30	13:30	14:30	15:30	16:30	17:40	18:40

「降」:降車専用停留所

※友仁山崎病院から市立病院までは降車専用のため乗ることができません。

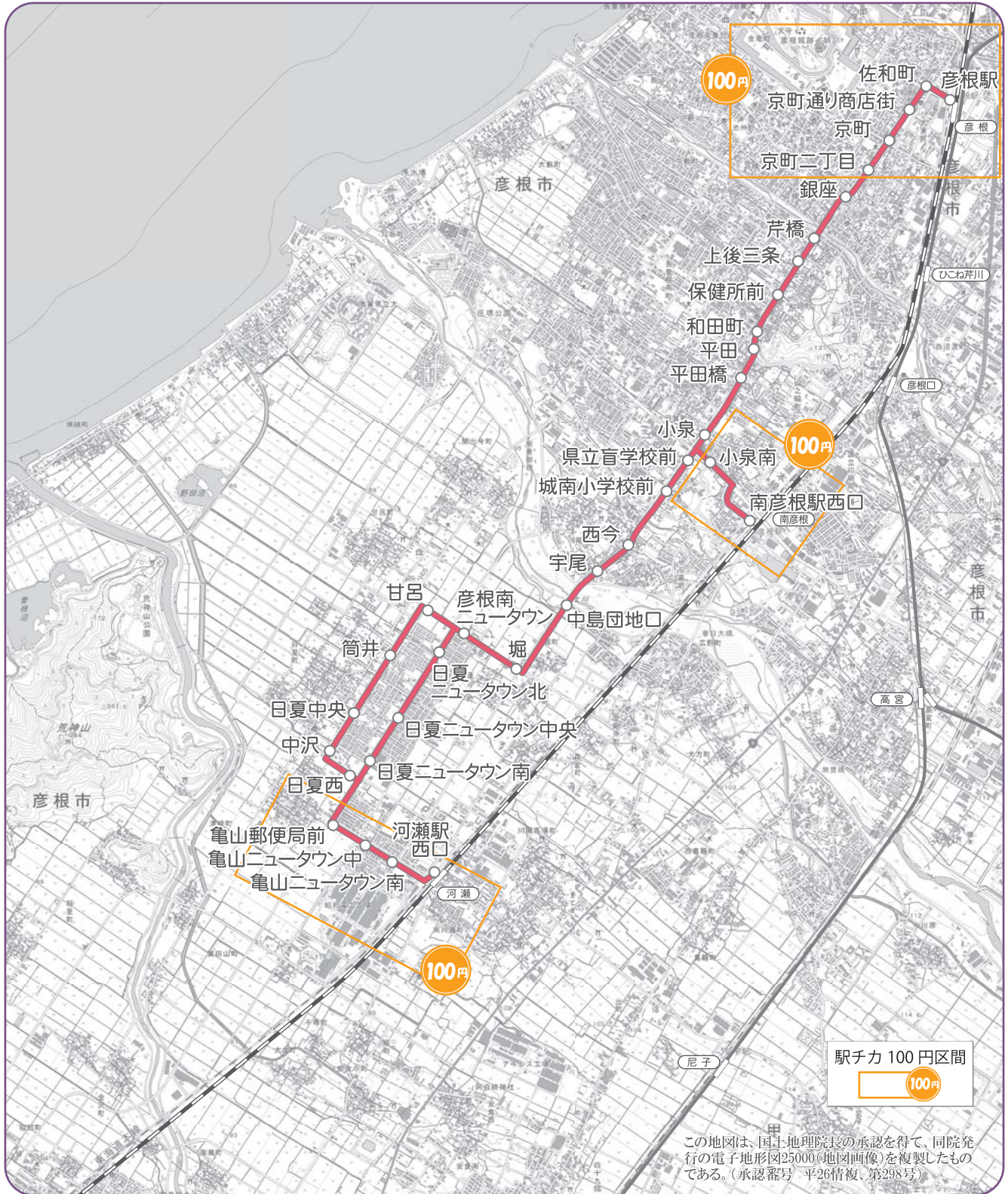

おトクな定期券・回数券

湖国バス、彦根観光バス
鶴亀回数券

JR彦根駅、JR南彦根駅、JR河瀬駅、JR稲枝駅、近江鉄道多賀大社前駅を起終点とする路線バスを対象とした、満61才以上の方限定の回数券

彦根地域限定 **1,500円** (100円券20枚綴)

100円券→75円

近江鉄道・湖国バス
あおぞら回数券

10時～16時の時間のみ利用可

24%～30% の割引率

近江鉄道・湖国バス
小判手形

高齢者(満65歳以上の方)限定の定期券・回数券

1ヶ月券 **2,100円**
3ヶ月券 **5,200円**
6ヶ月券 **9,300円**



彦根駅→南彦根駅→河瀬駅 行き														
彦根駅 のりば①	7:25	8:48	9:10	10:30	11:05	11:55	12:55	13:55	14:25	15:25	16:25	16:55	17:57	18:25
京町	7:27	8:50	9:12	10:32	11:07	11:57	12:57	13:57	14:27	15:27	16:27	16:57	17:59	18:27
銀座	7:28	8:51	9:13	10:33	11:08	11:58	12:58	13:58	14:28	15:28	16:28	16:58	18:00	18:28
保健所前	7:30	8:53	9:15	10:35	11:10	12:00	13:00	14:00	14:30	15:30	16:30	17:00	18:02	18:30
和田町	7:30	8:53	9:15	10:35	11:10	12:00	13:00	14:00	14:30	15:30	16:30	17:00	18:02	18:30
平田	7:31	8:54	9:16	10:36	11:11	12:01	13:01	14:01	14:31	15:31	16:31	17:01	18:03	18:31
小泉	7:32	8:55	9:17	10:37	11:12	12:02	13:02	14:02	14:32	15:32	16:32	17:02	18:04	18:32
南彦根駅西口	7:35	8:58	9:20	10:40	11:15	12:05	13:05	14:05	14:35	15:35	16:35	17:05	18:07	18:35
城南小学校前	7:37	9:00	9:22	10:42	11:17	12:07	13:07	14:07	14:37	15:37	16:37	17:07	18:09	18:37
宇尾	7:38	9:01	9:23	10:43	11:18	12:08	13:08	14:08	14:38	15:38	16:38	17:08	18:10	18:38
堀	7:41	9:04	9:26	10:46	11:21	12:11	13:11	14:11	14:41	15:41	16:41	17:11	18:13	18:41
甘呂	↓	↓	9:27	↓	11:22	↓	13:12	↓	14:42	↓	16:42	↓	18:14	↓
日夏中央	↓	↓	9:28	↓	11:23	↓	13:13	↓	14:43	↓	16:43	↓	18:15	↓
日夏ニュータウン中央	7:43	9:06	↓	10:48	↓	12:13	↓	14:13	↓	15:43	↓	17:13	↓	18:43
亀山郵便局前	7:45	9:08	9:30	10:50	11:25	12:15	13:15	14:15	14:45	15:45	16:45	17:15	18:17	18:45
河瀬駅西口	7:55	9:18	9:40	11:00	11:35	12:25	13:25	14:25	14:55	15:55	16:55	17:25	18:27	18:55

河瀬駅→南彦根駅→彦根駅 行き														
河瀬駅西口	7:30	8:10	9:20	9:50	11:05	11:40	12:40	13:40	14:40	15:15	16:15	17:15	17:45	18:45
亀山郵便局前	7:32	8:12	9:22	9:52	11:07	11:42	12:42	13:42	14:42	15:17	16:17	17:17	17:47	18:47
日夏ニュータウン中央	7:33	↓	↓	9:53	↓	11:43	↓	13:43	↓	15:18	↓	17:18	↓	↓
日夏中央	↓	8:14	9:24	↓	11:09	↓	12:44	↓	14:44	↓	16:19	↓	17:49	18:49
甘呂	↓	8:15	9:25	↓	11:10	↓	12:45	↓	14:45	↓	16:20	↓	17:50	18:50
堀	7:36	8:17	9:27	9:56	11:12	11:46	12:47	13:46	14:47	15:21	16:22	17:21	17:52	18:52
宇尾	7:38	8:19	9:29	9:58	11:14	11:48	12:49	13:48	14:49	15:23	16:24	17:23	17:54	18:54
城南小学校前	7:40	8:20	9:30	10:00	11:15	11:50	12:50	13:50	14:50	15:25	16:25	17:25	17:55	18:55
南彦根駅西口	7:45	8:25	9:35	10:05	11:20	11:55	12:55	13:55	14:55	15:30	16:30	17:30	18:00	19:00
小泉	7:47	8:27	9:37	10:07	11:22	11:57	12:57	13:57	14:57	15:32	16:32	17:32	18:02	19:02
平田	7:50	8:30	9:40	10:10	11:25	12:00	13:00	14:00	15:00	15:35	16:35	17:35	18:05	19:05
和田町	7:50	8:30	9:40	10:10	11:25	12:00	13:00	14:00	15:00	15:35	16:35	17:35	18:05	19:05
保健所前	7:51	8:31	9:41	10:11	11:26	12:01	13:01	14:01	15:01	15:36	16:36	17:36	18:06	19:06
銀座	7:53	8:33	9:43	10:13	11:28	12:03	13:03	14:03	15:03	15:38	16:38	17:38	18:08	19:08
京町	7:54	8:34	9:44	10:14	11:29	12:04	13:04	14:04	15:04	15:39	16:39	17:39	18:09	19:09
彦根駅	8:00	8:40	9:50	10:20	11:35	12:10	13:10	14:10	15:10	15:45	16:45	17:45	18:15	19:15

彦根駅→南彦根駅→河瀬駅 行き								河瀬駅→南彦根駅→彦根駅 行き							
彦根駅 のりば①	9:35	11:05	13:05	14:25	15:55	17:25	18:40	河瀬駅西口	8:30	10:13	11:40	13:40	15:10	16:45	18:00
京町	9:37	11:07	13:07	14:27	15:57	17:27	18:42	亀山郵便局前	8:32	10:15	11:42	13:42	15:12	16:47	18:02
銀座	9:38	11:08	13:08	14:28	15:58	17:28	18:43	日夏ニュータウン中央	8:33	↓	11:43	↓	15:13	↓	18:03
保健所前	9:40	11:10	13:10	14:30	16:00	17:30	18:45	日夏中央	↓	10:17	↓	13:44	↓	16:49	↓
和田町	9:40	11:10	13:10	14:30	16:00	17:30	18:45	甘呂	↓	10:18	↓	13:45	↓	16:50	↓
平田	9:41	11:11	13:11	14:31	16:01	17:31	18:46	堀	8:36	10:20	11:46	13:47	15:16	16:52	18:06
小泉	9:42	11:12	13:12	14:32	16:02	17:32	18:47	宇尾	8:38	10:22	11:48	13:49	15:18	16:54	18:08
南彦根駅西口	9:45	11:15	13:15	14:35	16:05	17:35	18:50	城南小学校前	8:40	10:23	11:50	13:50	15:20	16:55	18:10
城南小学校前	9:47	11:17	13:17	14:37	16:07	17:37	18:52	南彦根駅西口	8:45	10:28	11:55	13:55	15:25	17:00	18:15
宇尾	9:48	11:18	13:18	14:38	16:08	17:38	18:53	小泉	8:47	10:30	11:57	13:57	15:27	17:02	18:17
堀	9:51	11:21	13:21	14:41	16:11	17:41	18:56	平田	8:50	10:33	12:00	14:00	15:30	17:05	18:20
甘呂	↓	11:22	↓	14:42	↓	17:42	↓	和田町	8:50	10:33	12:00	14:00	15:30	17:05	18:20
日夏中央	↓	11:23	↓	14:43	↓	17:43	↓	保健所前	8:51	10:34	12:01	14:01	15:31	17:06	18:21
日夏ニュータウン中央	9:53	↓	13:23	↓	16:13	↓	18:58	銀座	8:53	10:36	12:03	14:03	15:33	17:08	18:23
亀山郵便局前	9:55	11:25	13:25	14:45	16:15	17:45	19:00	京町	8:54	10:37	12:04	14:04	15:34	17:09	18:24
河瀬駅西口	10:05	11:35	13:35	14:55	16:25	17:55	19:10	彦根駅	9:00	10:43	12:10	14:10	15:40	17:15	18:30

河瀬線 料金表

単位:円

河瀬駅西口	100
亀山ニュータウン・亀山郵便局前	210
日夏ニュータウン南・日夏ニュータウン中央・日夏中央・中沢	210
甘呂	210
宇尾・西今	210
南彦根駅西口	210
小泉南	100
小泉	210
平田橋～保健所前	310
京町通り商店街～京町二丁目	310
彦根駅	100

▶ 南彦根駅西口で南彦根県立大学線(市立病院までの区間に限る)と乗り継ぐ場合、乗継整理券を発行しますので、南彦根駅西口で乗務員にお申し出ください。

▶ 12歳未満、障がい者とその介助者等の割引は湖国バスにお問い合わせください。



路線バス

湖国バス河瀬線

時刻表 &
路線図

平成29年
3月4日
改正



ひこにゃん
彦根市許諾（無償）No. A1620039

『河瀬線』のお問い合わせは

湖国バス (0749)25-2501