

総合健診 受診の流れ

1 受たい健(検)診について確認する

案内や受診券が届いたら、健(検)診対象かどうか、受たい健(検)診が行われる日時や場所、手続き、健診機関へ予約は必要かなどを確認しましょう。



2 予約をとる

WEB予約

二次元コードを読み取り必要事項を入力。その後予約案内メールが届くため確認をしてください。



電話予約

医療保険課 ☎35-8117
申し込み内容:
受診希望健(検)診項目、希望日程・時間、申込者の氏名、生年月日、住所、連絡がつく電話番号をお伝えください。

窓口予約

窓口受付:
午前 8 時 30 分～
午後 5 時 15 分
医療保険課窓口で予約できます。

(電話・窓口予約は土・日・祝日を除く執務時間内)

3 案内を受け取る

予約日の 1 週間前を目安に郵送されます。必ず中身を確認し、不足がありましたら医療保険課まで連絡してください。事前にお送りしている検診票等がある場合はそちらを使ってください。質問票等は事前に記入して健(検)診当日にお持ちください。
※国保特定健診、肝炎ウイルス検診をご希望の方は、4月中旬以後に受診券、質問票を送付いたします。ご不明な場合は、事前に医療保険課(☎35-8117)までお問い合わせください。



4 健(検)診を受ける

受診当日はお送りしている受診票とそれぞれの健(検)診に必要な受診券、検診票をお持ちください。

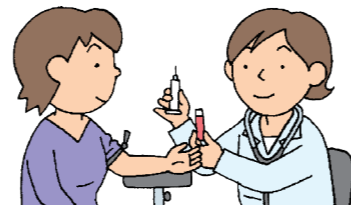

5 結果説明会や郵送で結果を受け取る

特定健診受診者のうち対象者には特定保健指導を実施します。健診結果からメタボのリスクが高い人には、専門家によるサポートやアドバイスが行われます。
がん検診等で精密検査が必要となった場合は、必ず精密検査実施医療機関を受診してください。



問 合わせ 先

豊郷町医療保険課 ☎35-8117

豊郷町

保存版(令和8年4月～令和9年3月)

がん検診・特定健診等のご案内

令和8年度

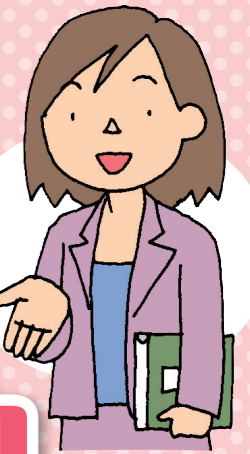

総合健診の健(検)診は
すべて事前予約制になりました!



総合健診の予約
はこちらから!

<https://go.mrso.jp/254410>



がん検診・国保特定健診等が無料(胃内視鏡検査を除く)



滋賀県健康づくりキャラクター「しがのクミ」

もくじ

◆豊郷町総合健診日程.....	1	◆肺がん・結核の町内巡回検診のご案内.....	7
◆がん検診・骨粗しょう症検診のご案内.....	2	◆肝炎ウイルス検診について.....	7
◆国保特定健診・成人すこやか健診のご案内.....	3~4	◆国保人間ドック・脳ドックの費用助成のご案内.....	8
◆医療機関での乳がん検診・子宮頸がん検診のご案内.....	5	◆後期高齢者健康診査のご案内.....	9
◆医療機関での胃がん検診(胃内視鏡検査)のご案内.....	6	◆Q&A.....	10
		◆総合健診 受診の流れ.....	11

令和8年度 豊郷町総合健診日程

総合健診の日程で実施する健(検)診をご希望の方は、事前に予約ウェブサイトもしくは医療保険課(☎35-8117)までお申し込みください。

※予約受付 5月 総合健診：5月 8日まで

11月 総合健診：10月20日まで 11月26日分：11月11日まで

●予約受付は〈WEB・電話・窓口〉にて

※予約時間は9:00～、9:30～、10:00～、10:30～の4部構成となります。

健(検)診 Web予約 二次元コード



月日(曜日)	予約時間	場所	要予約											
			国保特定健診	成人すこやか健診	肝炎ウイルス検診	結核検診	肺がん検診	胃がん検診	大腸がん検診	乳がん検診	子宮頸がん検診	骨粗しょう症検診		
総合健診 5月24日(日)	9:00～	豊栄のさと	●	●	●	●	●	●	●	●	●	●	●	
			5月25日(月)	●	●	●	●	●	●	●	●	●	●	●
			5月26日(火)	●	●	●	●	●	●	●	●	●	●	●
総合健診 11月6日(金)	10:00～		●	●	●	●	●	●	●	●	●	●	●	
			11月8日(日)	●	●	●	●	●	●	●	●	●	●	●
			11月9日(月)	●	●	●	●	●	●	●	●	●	●	●
11月26日(木)	9:00～11:00	豊栄のさと			●	●	●	●	●	●	●	●		

※悪天候により健(検)診の開始時間が遅れることがあります。また、豊郷町に午前7時時点で特別警報または暴風を含む警報が発令されている場合は、中止になります。

※国保特定健診・成人すこやか健診について、総合健(検)診以外に医療機関での健診も可能です。詳細は3ページ、4ページをご参照ください。

※肝炎ウイルス検診について、節目年齢で検診対象の方は同時受診可能です。

※結核検診、肺がん検診の町内巡回日程また肝炎ウイルス検診の詳細については、7ページをご参照ください。



託児のご案内

要予約

希望日の1週間前までに
ご予約ください。

日程 ①5月24日(日) ②5月25日(月) ③5月26日(火) ④11月6日(金) ⑤11月8日(日) ⑥11月9日(月)

対象者 就学前のお子様

持ち物 着替え、オムツ、おしりふき、ミルク、お茶、バスタオル、ごみ袋、その他必要なもの

がん検診・骨粗しょう症検診のご案内

豊郷町に
住民登録があれば

無料

窓口または
医療保険課(☎35-8117)まで
お申し込みください
ウェブサイト・二次元コード
からもお申し込みできます
<https://go.mrso.jp/254410>



で受診できます。(胃内視鏡検査を除く)

胃がん検診 (胃バリウム検査)



対象者 40歳以上の男女

検診内容 検診車でバリウムを飲み、胃のX線検査を行います。バリウムにアレルギーがある方や、撮影時に体の向きをスムーズに変えにくい方は、受診できません。

胃がん検診 (胃内視鏡検査)

医療機関での検診を実施 詳しくは6ページをご覧ください。

大腸がん検診



対象者 40歳以上の男女

検診内容 事前に送付する検査容器に、2日分採便して検診日に提出していただきます。現在、便に血液が混じっている方は、検診を受けずに医療機関を受診してください。
※検査容器は使用前後、冷暗所で保管してください。

乳がん検診



対象者 40歳以上の女性

*令和7年度に受けられた方は今年度は受けられません。

検診内容 マンモグラフィ(X線検査)を行います。
*医師の視触診はありません。

医療機関での検診も実施 詳しくは5ページをご覧ください。

子宮頸がん検診



対象者 20歳以上の女性

*令和7年度に受けられた方は今年度は受けられません。
※性交渉未経験の方は、子宮頸がんの原因となるHPVの感染リスクが極めて低く、また検診により処女膜を傷つける可能性があるため検診は推奨されていません。総合健診では受けられません。

検診内容 医師の視診・内診、子宮頸部の細胞診を行います。

医療機関での検診も実施 詳しくは5ページをご覧ください。

肺がん検診



一部の日程は予約不要

詳しくは7ページをご覧ください。

対象者 40歳以上の男女

検診内容 検診車で胸のX線検査を行います。
※今年度から喀痰検査の実施はありません。

結核検診



一部の日程は予約不要

詳しくは7ページをご覧ください。

対象者 65歳以上の男女

検診内容 検診車で胸のX線検査を行います。1回の撮影で肺がん検診の判定も受けられます。

骨粗しょう症検診



対象者 30歳以上の女性

*骨粗しょう症で定期通院している方は除く。

検診内容 手首から肘のX線検査を行い、骨量を測定します。

国保特定健診・成人すこやか健診のご案内

国保特定健診の方

対象者

40歳～74歳(75歳の誕生日の前日)までの国民健康保険に加入されている方(高血圧症、糖尿病、脂質異常症等の生活習慣病等で医療機関に通院中の方も健診対象)
※対象の方には、4月中旬以後に受診券等を送付します。



自己負担金

無料

健診項目

※特定健診・成人すこやか健診共通

- ◆問診 ◆身体計測(身長、体重、BMI、腹囲) ◆血圧測定
- ◆尿検査(糖・たんぱく・潜血) ◆内科診察
- ◆血液検査
 - ・脂質(中性脂肪、HDLコレステロール、LDLコレステロール)
 - ・血糖(血糖値、HbA1c) ・肝機能(GOT、GPT、γ-GTP)
 - ・腎機能(尿酸、血清クレアチニン、eGFR)

※総合健診(豊栄のさと)では、貧血検査・心電図検査・眼底検査も無料で受けられます
※個別健診(医療機関)では、貧血検査・心電図検査・眼底検査は、該当者のみの実施となります。

持ち物

- ①特定健康診査受診券(ピンク色の紙) ②質問票
- ③マイナ保険証または資格確認書のいずれか

注意事項

※特定健診・成人すこやか健診共通

- 血液検査は飲食の影響を受けますので、健診を受ける方は、できるだけ食後10時間以上空けて受診してください。水、お茶は飲んで結構です。
- 心電図検査を受診される方は、ボディースーツやストッキング、タイツの着用はお控えください。
- 健診項目を単独で受けることはできません。(例:眼底検査のみ総合健診で受け、それ以外の項目は個別健診(医療機関)で受けることはできません)
- がん検診、骨粗しょう症検診を同じ日に希望される場合、同じ予約時間で予約してください。

成人すこやか健診の方

対象者

豊郷町に住民登録のある20～39歳(昭和62年4月1日～平成19年3月31日生)の職場等で健診を受ける機会がない方

自己負担金

無料

健診項目

上記の健診項目をご覧ください
※個別健診(医療機関)では、心電図・眼底検査は実施していません。

持ち物

- ①成人すこやか健診受診票兼質問票(お持ちの方)
- ②運転免許証等住所が分かるもの

注意事項

上記の注意事項をご覧ください。



受診方法

総合健診(豊栄のさと)で特定健診を受ける方

◆総合健診については、事前予約制となりました。受診希望日の予約受付期限までに、予約ウェブサイトもしくは医療保険課(☎35-8117)までお申込みください。また、がん検診、骨粗しょう症検診など、同時実施の検診もあります。詳細は1ページ、2ページをご覧ください。

！注意！ *ご都合により総合健診日に予約せず受診される場合は、10:30～11:00の受付となります。

◆結果説明会

ご希望の方に、面談による健診結果のお渡し・説明をいたします。今のあなたのお身体の状況について、説明会会場でしか体験できない「わかりやすさ」で栄養士・保健師がお伝えします。ぜひ、健診とセットでご利用ください。総合健診会場で予約をお取りします。

月日(曜日)	時間	場所	月日(曜日)	時間	場所
6月28日(日)	9:00～11:30	豊郷町役場	12月11日(金)	9:00～11:30	豊郷町役場
6月29日(月)			12月13日(日)		
6月30日(火)	13:30～16:30	豊郷町隣保館	12月14日(月)	13:30～16:30	

個別健診(医療機関)で健診を受ける方

◆下記の医療機関に事前予約し、健診を受けてください。

- ステップ① 下記の医療機関へ事前に予約をする
- ステップ② 予約日に受診する 3ページの「持ち物」を忘れずに!
- ステップ③ 受診した医療機関で結果説明を受ける

※健診結果について、保健師または栄養士に相談を希望される場合、町の「栄養相談」(医療保険課:35-8117)をご利用ください。

実施医療機関・実施期間

下記の医療機関で事前に予約して、健診を受けてください。

要予約

	医療機関名	住所	電話番号	健診実施日等	実施期間
町内	豊郷病院	豊郷町八目 12	35-3001 (予約:健診担当まで)	月～金曜日の9:00～11:00 電話にて予約が必要	令和8年5月1日(金) ～令和9年2月27日(土)
	重森医院	豊郷町四十九院 867	35-2068	診療時間内 電話にて予約が必要	令和8年5月1日(金) ～9月30日(水)
	たけは内科医院	豊郷町下枝 23-2	35-8015	完全予約制 電話にてお問い合わせください	令和9年1月4日(月) ～2月27日(土)
	おした整形外科医院	豊郷町下枝 23-1	35-0017	診療時間内 電話にて予約が必要 ※かかりつけの患者さまを受診します	
町外	かかりつけの医療機関に特定健診実施の有無、実施機関等をご確認ください *成人すこやか健診については、おした整形外科医院を除く上記の「町内医療機関」のみとなります				令和8年5月1日(金) ～令和9年2月28日(日)

- 上記医療機関では、肺がん・結核検診は実施していません。町が実施する総合健診または巡回検診にて受診してください。
- 健診結果は受診された医療機関で説明があります。

生活習慣病により通院中で特定健診を受けない方

下記のいずれかの方法で「治療中情報」の提供にご協力ください。

通院中の検査項目が国保特定健診の必須項目を満たさない場合は、特定健診を受診してください。

医療機関より町へ直接
データ提供を希望する方 『特定健康診査受診券』『質問票』『マイナ保険証』または『資格確認書』のいずれかを持参し主治医にご相談ください。

直接ご本人より町へデータ
提供をしていただける方 『(医療機関で受けられた)血液検査結果』『質問票』を医療保険課保健師まで提出してください(粗品をお渡します)。

医療機関での乳がん検診・子宮頸がん検診のご案内 **無料**

受診方法

ステップ①

町の検診対象の確認をしましょう。



ステップ②

医療機関へ事前に予約をする。「豊郷町のがん検診」とお伝えください



ステップ③

受診する



ステップ④

結果がハガキで届きます



※令和7年度に受けられた方は今年度は受けられません。対象かどうか分からない場合、事前に医療保険課(☎35-8117)まで確認してください。

乳がん検診 2年度に1回

医療機関名	住所	電話番号
(公財)豊郷病院	犬上郡豊郷町八目12	0749-35-3001(代)
KKCウエルネスひこね健診クリニック	彦根市駅東町15-1近江鉄道ビル2階	050-3535-5993
彦根市立病院	彦根市八坂町1882	0749-22-6058
(独法)国立病院機構東近江総合医療センター	東近江市五智町255	0748-22-3030
(医法)東近江敬愛病院	東近江市八日市東本町8-16	0748-22-2222 事前予約不要
加藤乳腺クリニック	草津市西大路町8-12	077-566-7808
滋賀もりプレストクリニック	草津市野路1丁目13-36	077-561-0700

県内の28か所の登録医療機関で受けていただけます。検診を希望される医療機関が、検診登録医療機関であるかは豊郷町ホームページで確認、または医療保険課(☎35-8117)までお問い合わせください。

子宮頸がん検診 2年度に1回

医療機関名	住所	電話番号
足立レディースクリニック	彦根市佐和町5-41	0749-22-2155
イーリスウィメンズクリニック	彦根市中央町3-73	0749-22-6216
イーリスウィメンズクリニック アリス	彦根市八坂町2888-1	0749-29-9025
KKCウエルネスひこね健診クリニック	彦根市駅東町15-1 近江鉄道ビル2階	050-3535-5993
はやし婦人クリニック	彦根市竹ヶ鼻町658	0749-26-0528
彦根市立病院	彦根市八坂町1882	0749-22-6058
彦根中央病院	彦根市西今町421	0749-23-1211
成宮クリニック	愛知郡愛荘町917-7	0749-42-2620
笠原レディースクリニック	東近江市小脇町2401-6	0748-22-2101
国立病院機構東近江総合医療センター	東近江市五智町255	0748-22-3030

県内のほとんどの婦人科で受けていただけます。検診を希望される医療機関が、検診登録医療機関かどうかについては希望の医療機関または医療保険課(☎35-8117)までお問い合わせください。

医療機関での胃がん検診(胃内視鏡検査)のご案内

喉または鼻に表面麻酔をして、細い胃カメラ(内視鏡)を挿入し、食道・胃・十二指腸を直接観察する検査です。

対象者

豊郷町に住民登録があり、50歳以上で令和9年3月31日時点において偶数年齢の方

ただし、下記に該当する方は受診できません。

1	胃の病気で治療中・経過観察中の方(ヘリコバクター・ピロリ菌除菌中の方を含む) *ピロリ菌除菌済みで、胃の疾患で経過観察中でない方は受診できます。
2	自覚症状のある方、入院中の方
3	今年度中に胃内視鏡検査・胃X線検査を受診した方
4	妊娠中・妊娠している可能性がある方
5	過去に胃の全摘手術を受けた方

検診料

3,500円 2年度に1回 翌年度は町の胃がん検診(胃バリウム検査および胃内視鏡検査)は受診できません。

※医療機関でのお支払いになります。

※検査で病変が見つかり組織の採取(生検)を希望される場合は、別途料金が必要です。

検診料が免除(0円)となる方

① 年度末年齢が70歳以上	申請時に「免除券」を送付
② 生活保護世帯	書類での申請が必要
③ 住民税非課税世帯	

②③に該当する方は、申し込み後に郵送される「豊郷町胃がん検診(胃内視鏡検査)受診料免除申請」にご記入のうえ、受診日の**2週間前まで**に、豊郷町医療保険課窓口へ申請してください。審査後、決定通知に「健康診査受診料免除券(ピンク色)」を同封します。



注意事項

●受診されるみなさまへ

豊郷町が実施する胃内視鏡検査では、日本消化器がん検診学会による「対策型検診のための胃内視鏡検診マニュアル」に基づき、全身麻酔は行いません。局所麻酔のみとなります。

●抗血栓薬(血液をさらさらにする薬)を服用されている方へ

豊郷町が実施する胃内視鏡検査は抗血栓薬を服用されている場合、経鼻内視鏡検査はできません。その場合、経口内視鏡での実施となりますのでご了承ください。また、検査で病変が見つかった場合、組織の採取(生検)が実施できないことがあります。

受診方法

1 申し込み 医療保険課保健師(☎35-8117)までお申し込みください。対象確認後、「ご案内」「検診票」などを自宅へ郵送します。

令和8年度 豊郷町申請受付期間	令和8年6月1日(月)～令和9年2月26日(金)
--------------------	--------------------------

2 医療機関へ事前予約 医療機関へ事前予約される前に必ず、申請を受付してから届く「ご案内」をお読みください。

令和8年度 医療機関受診期間	令和8年6月15日(月)～令和9年3月31日(水)
-------------------	---------------------------

*土・日・祝日に検診を実施していない医療機関もあります。

*豊郷町胃がん検診(胃内視鏡検査)受診料免除申請をされる方は、受診する日の**2週間前まで**に豊郷町医療保険課へ申請してください。

〈委託医療機関〉下記医療機関となります。

●豊郷病院 ●彦根市立病院 ●友仁山崎病院 ●成美記念クリニック

3 受診 事前準備や持ち物などの詳細は、申請された後に届く「ご案内」「注意事項」をお読みいただき、受診してください。

4 検診結果通知 受診後1カ月以内に、医療機関よりはがきで通知します。ただし、検診結果について医療機関で説明を受けていただく場合があります。精密検査が必要な場合は、がんの早期発見のためにも精密検査実施医療機関を必ず受診してください。



肺がん・結核の町内巡回検診のご案内

- 巡回検診は予約不要です。
- どの会場でも受けられますが、回数は年に1回だけです。
- 呼吸器や循環器の病気があり、医療機関で管理中の方(胸のCTをとる機会がある方)は受診不要です。

月日(曜日)	受付時間	場所
5月18日(月) 車いす対応 検診車	9:00~10:00	八町公民館
	11:00~11:45	いこいの家(四十九院)
	13:30~14:15	沢公民館
	15:00~15:30	豊郷小学校旧校舎群駐車場
5月19日(火) 車いす対応 検診車	9:00~10:00	雨降野多目的集会所
	11:00~11:45	安食西公民館
	13:45~14:15	町民体育館
	15:00~15:30	三ツ池教育集会所
	16:00~16:30	大町教育集会所
	17:00~17:30	愛里保育園
	9:00~10:00	吉田公民館駐車場
5月20日(水)	11:00~11:45	高野瀬公民館
	13:30~14:00	上枝しらふじの館
	14:30~15:30	豊郷町隣保館
11月26日(木) 車いす対応 検診車	9:00~11:00	豊栄のさと

※5月20日(水)以外の巡回検診は車いす対応検診車で実施します。
 ※悪天候により検診の開始時間が遅れることがあります。また、豊郷町に午前7時(午後の事業は10時半)時点で特別警報または暴風を含む警報が発令されている場合は、中止になります。



肝炎ウイルス検診について

対象者

- 40歳(昭和61年4月1日~昭和62年3月31日生)
- 45歳(昭和56年4月1日~昭和57年3月31日生)
- 50歳(昭和51年4月1日~昭和52年3月31日生)
- 55歳(昭和46年4月1日~昭和47年3月31日生)
- 60歳(昭和41年4月1日~昭和42年3月31日生)
- 65歳(昭和36年4月1日~昭和37年3月31日生)
- 70歳(昭和31年4月1日~昭和32年3月31日生)の方で

今までに肝炎ウイルス検査を受けたことがない方

自己負担金

無料

実施方法

総合健診(日程は1ページをご覧ください)または6月1日以降に下記の医療機関にお申し込みのうえ、血液検査を受けてください。

持ち物

肝炎ウイルス検診問診票

医療機関

要予約

医療機関名	住所	電話番号	受付時間	実施期間
重森医院	豊郷町四十九院867	35-2068	診療時間内	令和8年6月1日(月)~ 令和9年2月27日(土)
たけは内科医院	豊郷町下枝23-2	35-8015	診療時間内 9:30~11:00/16:00~17:30内で来院ください	

国保 人間ドック・脳ドックの費用助成のご案内

豊郷町では国民健康保険に加入されている方が病気を早く知り、健やかに生活していただくため、人間ドックおよび脳ドックの健診費用の一部を助成しています。

補助対象者

以下の2点をいずれも満たす方

- 豊郷町在住で35歳以上75歳未満(健診受診日)の国民健康保険被保険者
- 国民健康保険税の滞納のない世帯の国民健康保険被保険者

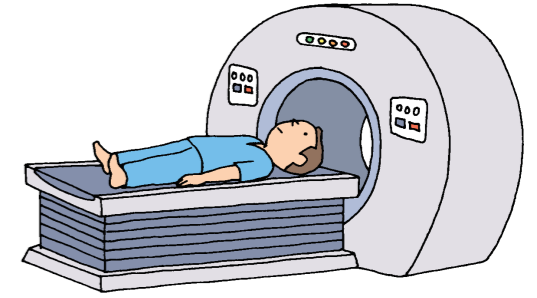

定員

- 人間ドック 80名
- 脳ドック 25名

申し込み方法

健診費用の助成を希望される方は、「マイナ保険証」または「資格確認書」のいずれかをご持参の上、医療保険課の窓口で申し込みをしてください。

申し込み期間

令和8年4月24日(金)~5月22日(金)
(土・日・祝日を除く、執務時間内)

注意点

健診実施日に他の健康保険に加入されたときは、助成対象となりません。

その他

助成対象となる医療機関や助成額、申し込みについての詳細は広報とよさと4月号をご覧ください。



人間ドックを受けられる方へ

国保特定健診と人間ドックの両方を受診することはできません。
 人間ドック受診医療機関から町へ報告される健診結果を特定健診結果として取扱いさせていただきます。なお、受診結果で特定保健指導の対象となられた方には、町からご連絡させていただきます。ご自身の生活習慣病予防のために特定保健指導を受けていただきますようお願いいたします。



脳ドックを受けられる方へ

国保特定健診と脳ドックは両方受診することができます。脳ドックを受ける方はぜひ特定健診も受けてください。医療機関によっては、脳ドックと特定健診の検査項目がほとんど同じ場合があります。その場合、不足項目について医療保険課までお知らせいただくことで特定健診結果として取り扱うことができます。ご協力をよろしくお願いいたします。

後期高齢者健康診査のご案内

健診対象者

豊郷町に住民登録のある75歳以上の方で、**病院や老人ホームなどに入院(6カ月以上)・入所していない方**(受診券は5月末に個別に郵送します)。
下記の医療機関で事前に予約して、健診を受けてください。

	医療機関名	住所	電話番号	健診実施日等	実施期間
町内	豊郷病院	豊郷町八目 12	35-3001 (予約:健診担当まで)	月～金曜日の 9:00～11:00 電話にて予約が必要	令和8年6月1日～ 令和9年3月31日
	重森医院	豊郷町四十九院 867	35-2068	診療時間内 電話にて予約が必要	令和8年6月1日～ 9月30日
	たけは内科医院	豊郷町下枝 23-2	35-8015	完全予約制 電話にてお問い合わせ ください	
	おした整形外科医院	豊郷町下枝 23-1	35-0017	診療時間内 電話にて予約が必要 ※かかりつけの患者さ まを受診します	
町外 (県内に限る)	かかりつけの医療機関に後期高齢者健康診査実施の有無、 実施期間等をご確認ください				令和8年6月1日～ 令和9年3月31日

健診項目

問診、計測、診察、血液検査、尿検査

自己負担金

無料

持ち物

- ①後期高齢者健康診査受診券 (レモン色の紙)
- ②「マイナ保険証」または「資格確認書」のいずれか
- ③質問票 (事前にご記入ください)

必要な方は、めがね・補聴器・筆記用具をお持ちください。

健診結果

健診を受診された医療機関で説明があります。

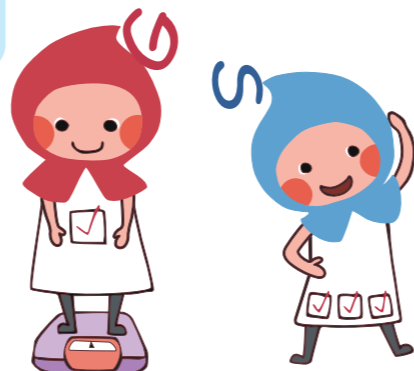

Q&A

健(検)診に関するQ&A

総合健診について

Q 総合健診当日に予約なしで受けることはできますか?

A 受診を希望される場合は、事前の予約をお願いします。都合により予約ができなかった場合、「国保特定健診」「成人すこやか健診」「肝炎ウイルス検診」「結核・肺がん検診」に限り午前10時30分～11時の時間で受付します。受付事務の都合により時間がかかる場合があります。予めご了承ください。

Q いくつかの健(検)診を、時間を分けて予約できますか?

A 受付事務の都合上、その日に受ける健(検)診は、同じ時間での予約にご協力ください。どうしても都合が悪い場合は、医療保険課までご相談ください。

Q 健(検)診を受けるのにどのくらい時間がかかりますか?

A 受診される健(検)診の数や予約状況にもよりますが、2時間程度かかる場合もあります。時間に余裕をもってお越しください。

がん検診について

Q 医療機関で肺がん検診や大腸がん検診を受けられますか?

A 実施体制や精度管理の関係もあり、現在肺がん・結核検診と大腸がん検診、胃がん検診(胃バリウム検査)は総合健診会場でのみ実施しています。総合健診にお申込みください。気になる症状がある場合などは、医療機関を受診してください。肺がん・結核検診は町内巡回検診も実施しています。

国保特定健診について

Q 医療機関で特定健診を受ける予定ですが、心電図検査や眼底検査も一緒に受けられますか?

A 特定健診では、貧血検査・心電図検査・眼底検査は詳細健診項目となっており、該当する方のみが検査対象となっています。総合健診会場においては町の独自検査として実施していますが、心電図検査や眼底検査のみ総合健診会場で受けることはできません。予めご了承ください。

Q 生活習慣病で定期的に通院しています。特定健診は受けないとだめですか?

A 生活習慣病で通院中の方も特定健診の対象者になります。総合健診会場やかかりつけ医療機関で健診を受けるか、「治療中情報」の提供にご協力ください(4ページ参照)。

Q 勤務先で健診を受けました。特定健診も受けないとだめですか?

A 必ずしも特定健診を受診する必要はありません。勤務先や商工会等の健診、人間ドック(自費)等で健診を受けた方は、「健診結果の写し」と、国保特定健診受診券と一緒に送りしている「質問票」を医療保険課 保健師まで提出してください。健診結果の情報提供にご協力いただいた方には粗品をお渡しします。

Q 夫が会社員で、被扶養者である私はどこで健診を受けたいですか?

A 被用者保険の被扶養者である方は、被用者が加入している医療保険者(健保組合・共済組合など)が指定する健診機関を受診してください。なお、その医療保険者がお住いの市町村に健診を委託している場合は、市町村の健診会場を受診できます。詳しくは医療保険者(健保組合・共済組合など)に確認してください。

後期高齢者健診について

Q 生活習慣病で定期的に通院しています。後期高齢者健診は受けないとだめですか?

A 生活習慣病で通院中の方も健診の対象者になります。かかりつけ医とご相談のうえ受診してください。